XVIII REUNIÓN DE COLUMNA

MÓN SANT BENET · SANT FRUITÓS DE BAGES · BARCELONA
19 y 20 de noviembre de 2026

FAQS
Frequently Asked Questions Spine

RETOS FUTUROS DE LA CIRUGÍA DE COLUMNA

IA y nuevas tecnologías. Los nuevos retos de los profesionales

CIRUGÍA ESPINAL ENDOSCÓPICA

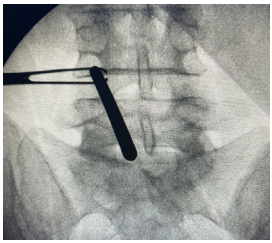
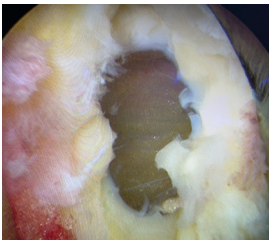
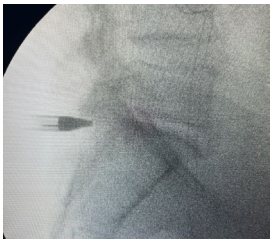
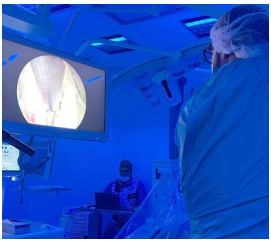

DIRECTORES

Núria Selga Jorba
Servicio de Cirugía Ortopédica y Traumatología.
ALTHAIA Xarxa Assistencial Universitària de Manresa

Carlos Alarcón Alba
Servicio de Neurocirugía.
Hospital Universitari Mútua de Terrassa

althaia
Xarxa Assistencial Universitària Manresa

Hospital Universitari Mútua Terrassa

Universitat de Barcelona

CODIRECTORES

Mireia Casellas Basagaña
Servicio de Cirugía Ortopédica y Traumatología.
Althaia, Xarxa Assistencial i Universitària de Manresa

Carlos García Cardona
Servicio de Cirugía Ortopédica y Traumatología.
Althaia, Xarxa Assistencial i Universitària de Manresa

Anna Saborido Mañas
Servicio de Cirugía Ortopédica y Traumatología.
Althaia, Xarxa Assistencial i Universitària de Manresa

Glòria Tresserras Giné
Neurocirujana.
Hospital Universitari Mútua de Terrassa. Barcelona

DIRECTOR EMÉRITO

Josep Abancó Sors †

XVIII REUNIÓN DE COLUMNA

PONENTES

Carlos Alarcón Alba
Servicio de Neurocirugía.
Hospital Universitari Mútua Terrassa.
Barcelona

Teresa Bas Hermida
Servicio de Cirugía Ortopédica y
Traumatología. Hospital Universitario
La Fe. Valencia

Sergi Benavente Enriquez
Servicio de Cirugía Ortopédica y
Traumatología.
Hospital General de Granollers

David Bosch García
Servicio de Cirugía Ortopédica y
Traumatología. Consorci Sanitari
de Terrassa. Barcelona

Ricardo Casal Grau
Servicio de Cirugía Ortopédica y
Traumatología. Mútua de Accidentes
Asepeyo. Madrid

Mireia Casellas Basagaña
Servicio de Cirugía Ortopédica
y Traumatología Althaia, Xarxa
assistencial i Universitària
de Manresa

Augusto Covaro
Servicio de Cirugía Ortopédica
y Traumatología.
Hospital Universitari Dexeus.
Barcelona

Berta Escudero Cisneros
Servicio de Cirugía Ortopédica y
Traumatología. Hospital Universitari
Mútua Terrassa. Barcelona

Eduardo Espinosa
Servicio de Neurocirugía.
Hospital Universitari Dexeus.
Barcelona

Carlos García Cardona
Servicio de Cirugía Ortopédica
y Traumatología. Althaia, Xarxa
Assistencial i Universitària
de Manresa

Xavier Giner
Servicio de Neurocirugía.
Hospital Universitario La Paz. Madrid

Manuel González Murillo
Centro Médico GOCASBE Asociados /
Hospital VIAMED Santa Elena. Madrid

Josep González Sánchez
Servicio de Neurocirugía.
Hospital Clínic Universitari
de Barcelona

Joan Leal
Servicio de Cirugía Ortopédica
y Traumatología. Althaia, Xarxa
Assistencial i Universitària de
Manresa

Andreas Leidinger
Servicio de Neurocirugía.
Hospital Universitari de Sant Pau.
Barcelona. IQS Instituto Quirúrgico
Spanò

Ana Lozano Muñoz
Servicio de Cirugía Ortopédica y
Traumatología. Complejo Asistencial
Universitario de León

Victor Martín Gorgojo
Servicio de Cirugía Ortopédica
y Traumatología. Hospital Universitari
Sant Joan de Déu. Barcelona

Llorens Mateo Olivares
Servicio de Cirugía Ortopédica
y Traumatología. Hospital Sant Camil.
Sant Pere de Ribes. Barcelona

Miguel Menéndez García
Servicio de Cirugía Ortopédica
y Traumatología. Complejo
Hospitalario de Navarra

Charles Louis Mengis Palleck
Servicio de Cirugía Ortopédica
y Traumatología. Hospital
Universitario Fundación Jiménez Díaz.
Madrid

Mikhael Mina
Servicio de Cirugía Ortopédica
y Traumatología. Sta Anna Hospital
Herne. Alemania

Guillem Montes
Servicio de Neurocirugía.
Instituto Calvel. Barcelona

Tomasz Rumin Huie
Servicio de Cirugía Ortopédica y
Traumatología. Hospital Universitario
Infanta Elena. Valdemoro. Madrid

Anna Saborido Mañas
Servicio de Cirugía Ortopédica
y Traumatología. Althaia, Xarxa
Assistencial i Universitària
de Manresa

José Luis Sanmillán Blasco
Servicio de Neurocirugía.
Hospital Universitari de Bellvitge

Núria Selga Jorba
Servicio de Cirugía Ortopédica
y Traumatología. Althaia, Xarxa
Assistencial i Universitària
de Manresa

Joan Toribio Pons
Servicio de Cirugía Ortopédica
y Traumatología. Hospital Universitari
Son Llàtzer. Palma de Mallorca

Gloria Tresserras Giné
Servicio de Neurocirugía.
Hospital Universitari Mútua Terrassa.
Barcelona

Ivan Zabaleta
Servicio de Neurocirugía.
Instituto Clavel. Barcelona

XVIII REUNIÓN DE COLUMNA

INFORMACIÓN GENERAL

Organiza

althaia
Xarxa Assistencial Universitària Manresa

Inscripción

Cursillista: 420€
Residente: 305€
21% IVA incluido

GESTOR DE INSCRIPCIONES

ACCEDER

Información y Secretaría

TORRESPARDO
Congress Management

C/ Nàpols, 187 2º · 08013 Barcelona
Tel. 93 246 35 66
www.torrespardo.com
e.torres@torrespardo.com

Alojamiento

Habitación DUI: 165€
IVA incluido
Tasa y desayuno incluidos

Sede

Món Sant Benet
Camí de Sant Benet s/n
Sant Fruitós de Bages. Barcelona
www.monstbenet.com

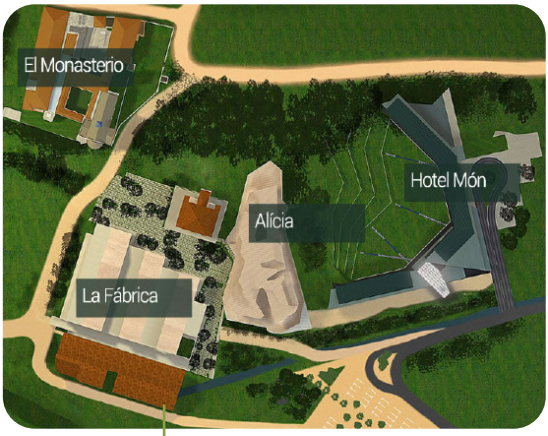

MAPA DE SITUACIÓN

XVIII REUNIÓN DE COLUMNA

MÓN SANT BENET · SANT FRUITÓS DE BAGES · BARCELONA - 19 y 20 de noviembre de 2026

JUEVES 19 DE NOVIEMBRE • NUEVOS RETOS EN LA CIRUGÍA DE LA COLUMNA

15.30-15.35	**Presentación Jornada** *Núria Selga Jorba*
15.35-17.00	**IA Y NUEVAS TECNOLOGÍAS** *Moderador: Miguel Menéndez García*
15.35-15.50	**Aportaciones de la IA en cirugía de columna. Medicina personalizada y predicción de resultados** *Charles Louis Mengis Palleck*
15.50-16.05	**Navegación, robótica y realidad aumentada. Curva de aprendizaje. Costo e impacto real en los resultados clínicos** *Guillem Montes*
16.05-16.15	**Pregunta a la mesa - FAQS (presentación pequeña-pregunta / how I do it)** *Andreas Leidinger*
16.15-16.25	**Pregunta a la mesa - FAQS (presentación pequeña-pregunta / how I do it)** *Victor Martín Gorgojo*
16.25-17.00	**Discusión**
17.00-17.30	**Pausa café**
17.30-17.45	**INAUGURACIÓN OFICIAL**
17.45-19.15	**LOS NUEVOS RETOS DE LOS PROFESIONALES** *Moderador Carlos Alarcón Alba*
17.45-18.00	**¿Cómo pueden afectar las nuevas tecnologías y la IA en la formación de residentes?** *Teresa Bas Hermida*
18.00-18.15	**¿Cuáles son los requisitos mínimos a disponer frente una cirugía de la columna? ¿Neurofisiólogo intraoperatorio, Tac 3D, navegación robótica UCI, Gafas 3D...?** *Josep González Sánchez*
18.15-18.30	**Implicaciones en el sistema de salud de las nuevas tecnologías y ¿hasta dónde pueden llegar los diferentes hospitales públicos?** *Llorens Mateo Olivares*
18.30-18.40	**Pregunta a la mesa (caso clínico - pregunta)** *Xavier Giner*
18.40-18.50	**Pregunta a la mesa (caso clínico - pregunta)** *Ana Lozano*
18.50-19.15	**Discusión**
21.00	**Cena de la Reunión**

XVIII REUNIÓN DE COLUMNA

MÓN SANT BENET · SANT FRUITÓS DE BAGES · BARCELONA - 19 y 20 de noviembre de 2026

VIERNES 20 DE NOVIEMBRE • CIRUGÍA ESPINAL ENDOSCÓPICA

09.00-10.20 **MESA 1: SISTEMA BIPORTAL VS MONOPORTAL**
Moderadora: Anna Saborido

09.00-09.05 **Presentación:**
Situación actual de la endoscopia en cirugía vertebral.
Objetivos de la jornada
Anna Saborido

09.05-09.20 **Ventajas e inconvenientes del sistema biportal**
José Luis Sanmillán Blasco

09.20-09.35 **Ventajas e inconvenientes del sistema uniportal**
Carlos García Cardona
Casos clínicos y discusión

09.35-09.45 **Pregunta / Caso clínico 1ª**
Berta Escudero Cisneros

09.45-09.55 **Pregunta / Caso clínico 2ª**
Eduardo Espinosa

09.55-10.15 **Discusión**

10.15-10.45 **Pausa Café**

10.45-12.00 **MESA 2: INDICACIONES EXTENDIDAS. ¿VAMOS DEMASIADO LEJOS?**
Moderador: Iván Zabaleta

10.45-11.00 **Instrumentación asistida por endoscopia**
Ricardo Casal Grau

11.00-11.15 **Endoscopia en cirugía de revisión**
Manuel González Murillo

11.15-11.30 **Estenosis lumbar compleja. ¿Hasta dónde podemos llegar?**
multisegmentaria, espondilolistesis
Tomasz Rumin Huie

11.30-12.40 **Casos clínicos /discusión**

11.30-11.40 **Pregunta / Caso clínico 1ª**
Joan Toribio Pons

11.40-11.50 **Pregunta / Caso clínico 2ª**
David Bosch García

11.50-12.20 **Discusión**

XVIII REUNIÓN DE COLUMNA

MÓN SANT BENET · SANT FRUITÓS DE BAGES · BARCELONA - 19 y 20 de noviembre de 2026

VIERNES 20 DE NOVIEMBRE • CIRUGÍA ESPINAL ENDOSCÓPICA

12.20-14.00 **MESA 3: CURVA DE APRENDIZAJE CUANDO Y COMO INICIARSE. MESA REDONDA DE DISCUSIÓN**
Moderador: Manuel González Murillo

12.20-12.35 **¿Cuál es futuro de la escopia biportal? puede unirse a la cirugía robótica?**
Augusto Covaro

12.35-12.50 **¿Cuántos casos son necesarios para ser seguro? ¿el tutoraje tiene que ser obligatorio? ¿Centros de referencia versus difusión generalizada? Existe diferencia entre Uni y Biportal**
Sergi Benavente

12.50-13.30 **¿Existen límites para la cirugía endoscópica?**
Mikhael Mina

13.30-14.00 **Discusión**

14.00 **Clausura**
Joan Leal

14.15 **Aperitivo de despedida**

COLABORADORES

acuña fombona

Arthrex®

iQG

Justimplant

Palex

stryker

VB
VISCOGLIOSI BROTHERS, LLC

VIATRIS™

PATROCINIOS

GEER
SOCIEDAD ESPAÑOLA DE COLUMNA VERTEBRAL

SECPEC
SOCIEDAD ESPAÑOLA DE CIRUGÍA
PERCUTÁNEA Y ENDOSCÓPICA DE COLUMNA